

Manfred Reinecke  
Software · Beratung · Installation

# Faktura2000



## Warenwirtschaft

## Adressverwaltung

- Beliebige Zahl von Bankverbindungen
- Konto- und Bankleitzahlenprüfung mit Ermittlung der Bank
- Bundesweites Verzeichnis der Postleitzahlen
- Weltweites Länderverzeichnis
- Kreditlimit und Kreditsperre
- Historieneinträgen wie Telefonate, Briefings, Termine etc. mit Abruf von Wiedervorlagelisten nicht erledigter Vorgänge
- Kontaktverwaltung
- Schnittstelle Dokumentenverwaltung *Doku2000*
- Intuitive Filterfunktion zur Auswahl von Adress- und Dokumenteneinträgen
- Individuelle Festlegung von Pflichteingabefeldern
- Individuell erweiterbare Druckausgabenliste
- Beliebige Zahl von Lieferanschriften zu einer Rechnungsanschrift

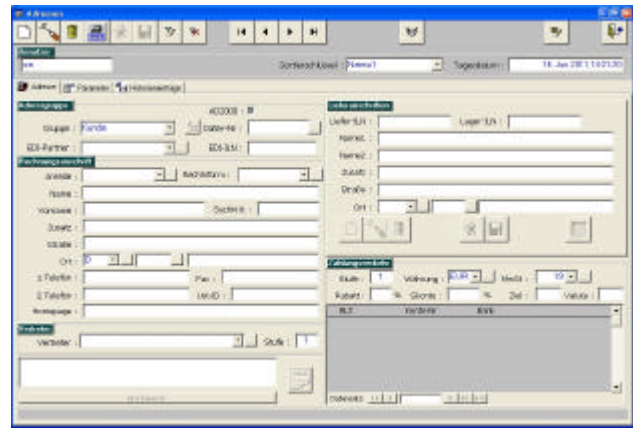

## Artikelverwaltung

- Beliebige Zahl von Einkaufs- und Verkaufspreisen
- Mengestaffel für den Ein- und Verkauf
- Beliebig viele Lieferanten pro Artikel
- Kategorisierung in Warengruppen und Sortimenten
- Stücklisten mit beliebig vielen Artikeln
- Verwaltung von Lagerkennziffern
- Manuelle Lagerab- und -zugänge
- Artikellisten mit Barcodes und Bildern
- Schnittstelle Mehrlagerverwaltung *ML2000*
- Einzel- und Sammeletiketten
- Absatz- und Einkaufszahlenkontrolle
- Artikelaktionen in frei definierbaren Zeiträumen
- Kalkulation von Einkaufs- und Verkaufspreisen
- Globale Aktualisierung über Filterkriterien
- Inventur für alle oder einzelne Artikel
- Inventurbewertung und Zähllisten
- Formularübersicht Warenbewegungen
- Bestandskontrolle mit Bestellvorschlagsliste
- Individuelle Festlegung von Pflichteingabefeldern
- Individuell erweiterbare Druckausgabenliste
- Verwaltung von DATAORM Katalogdatenbanken

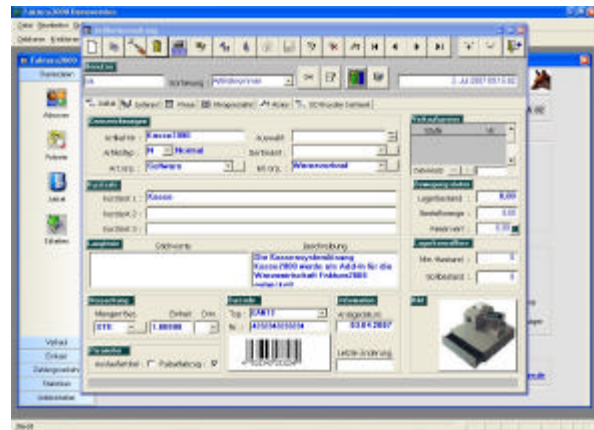

## Belegverwaltung

- Belegarten Kalkulation, Angebote, Kundenbestellungen, Aufträge, Ausgangslieferscheine, Filiallieferscheine, Warenretouren, Ausgangsrechnungen, Debitoren-Gutschriften, Bestellungen, , Eingangslieferscheine, Eingangsrechnungen, Kreditoren-Gutschriften
- Belegumwandlung
- Teillieferscheine
- Auftrags- und Bestellrückstandsprüfung
- Rabatte auf Positions- und Belegebene
- Benutzerdefinierte Positioneingabeformulare
- Angaben zu Konditionen wie Lieferung, Liefer- und Zahlungsbedingungen...
- Umrechnung in allen Landeswährungen
- Berichte in anderen Landessprachen
- Filterfunktionen auf Beleg- und Positionsebene
- Individuelle Festlegung von Pflichteingabefeldern
- Automatische Disposition
- Individuelle Druckausgabenliste
- Fakturierung von DATANORM -Artikeln

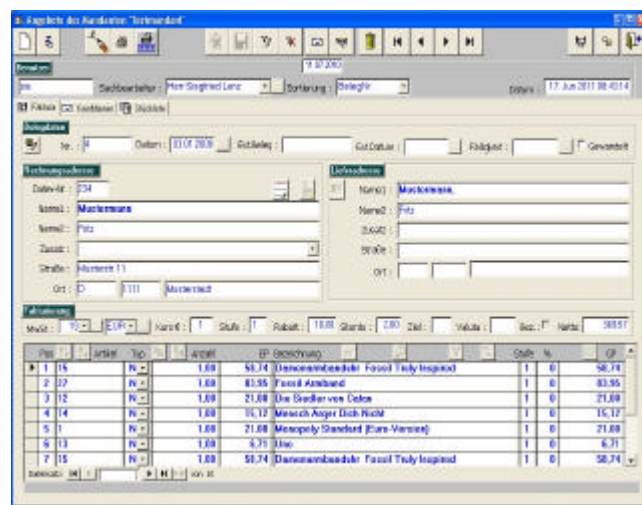

## Statistiken

- Große Auswahl von Statistiken, die eine genaue Analyse der gespeicherten Daten ermöglichen
- Informationen über Umsätze und Bewegungsdaten als Bericht und in Form anspruchsvoller grafischer Auswertungen
- Exportfunktion für Grafiken
- Verschiedene Diagrammtypen zur Präsentation der Daten
- Dateneditor zur Tabellenanzeige der zugrunde liegenden Daten

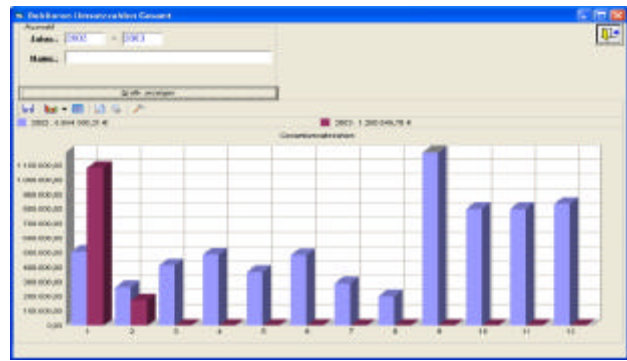

## Import / Export

- Kopieren einer gesamten Tabelle oder von Ergebnissen einer SQL-Abfrage mit Verknüpfungen über mehrere Tabellen
- Interaktive Erstellung von Abfragen mit Hilfe eines Assistenten
- Speicherung von Import / Exportspezifikationen
- Datenquellen :
  - ASCII-Textdateien mit Feldern fester Länge
  - HTML-Dateien
  - XML-Dateien
  - Microsoft Excel-Kalkulationstabellen
  - Microsoft Access-Datenbanken
  - dBase-Datenbanken
  - Paradox-Datenbanken
  - Microsoft SQL Server ab Version 7.0

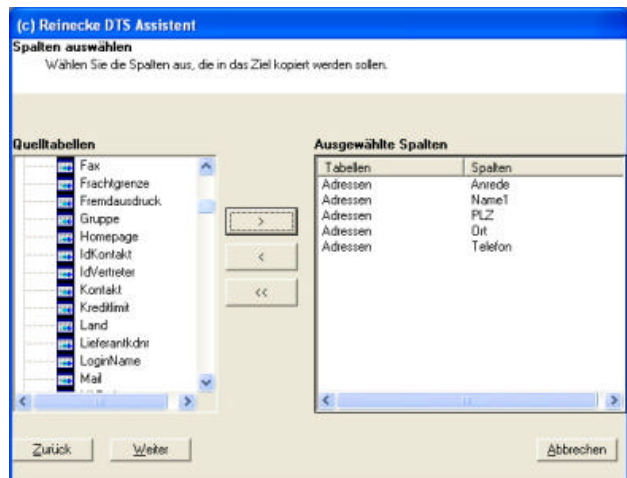

## Benutzerverwaltung

- Vergabe von Berechtigungen (Aufruf, Ändern, Neueingabe und Löschen) auf Basis der in den Formularen verwendeten Tabellen
- Zuordnung von Benutzern in vordefinierten oder eigenen Benutzergruppen

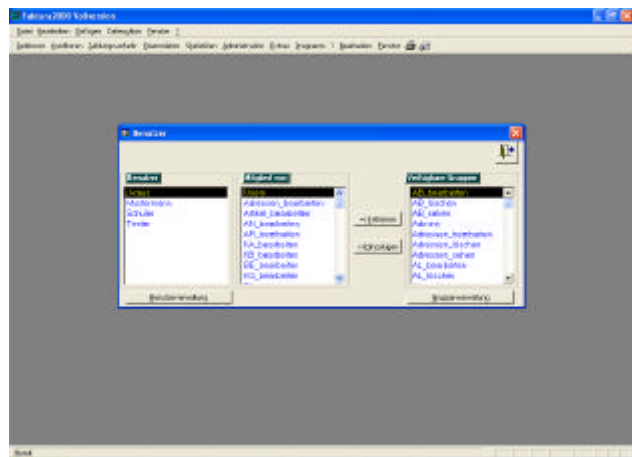

## Faktura 2000

### I. Allgemeines

**Faktura2000** ist ein Programm, das unter **Microsoft Access 2000** entwickelt wurde.

Agrund der Abwärtskompatibilität der Microsoft Office-Produkte kann **Faktura2000** auch unter **Microsoft Access 2002 (XP)**, **2003** oder **2007** ausgeführt werden.

Das Programm wird mit einer Laufzeitumgebung von **Microsoft Access 2000** und **Access 2007** ausgeliefert (der Erwerb einer Access-Lizenz ist nicht erforderlich!).

Je nach Betriebsgröße und Anforderungsprofil lassen sich die Daten unter **Microsoft Access** (Dateiserver-Architektur) oder **Microsoft SQL Server** ab der Version 7.0 (Client/Server-Architektur) speichern.

**Faktura2000** wird mit einer Demoversion der Dokumentenverwaltung **Doku2000** ausgeliefert.

### II. Add-Ins

Als Erweiterungen sind folgende Systemlösungen erhältlich:

Add-In	Beschreibung
<b>Shop2000</b>	Schnittstelle zur Anbindung an die <b>xt:Commerce</b> Shopdatenbanklösung
<b>Doku2000</b>	Dokumentenverwaltung
<b>Kasse2000</b>	Kassensystemlösung
<b>ML2000</b>	Mehrlagerverwaltung
<b>MDE2000</b>	Mobile Datenerfassung auf Basis des R/F Terminals der Firma Worth Data
<b>PDA2000</b>	Pocket-PC-Lösung zur Erfassung von Warenausgängen u. Warenausgangskontrolle
<b>FIBU2000</b>	Schnittstellenlösung zur Anbindung an die DATEV -Finanzbuchhaltung
<b>Franchise2000</b>	Automatische Verarbeitung von Kunden – und Lieferantenbestellungen, Stammdatenabgleich
<b>EDI2000</b>	EDIFACT – Großhandelslösung nach Standard EANCOM
<b>EV2000</b>	Schnittstelle zu Einkaufsverbänden E/D/E und EK/Servicegroup - EKNet(t)
<b>Datanormgetter</b>	<a href="http://www.mohr-it.de">www.mohr-it.de</a> Erstellung von DATANORM-Access-Katalogdatenbanken

### III. Anpassungen

Wenn Sie über **Microsoft Access** in der Version **2000**, **2002 (XP)**, **2003** oder **2007** verfügen, haben Sie die Möglichkeit, die Berichte und Formulare der Anwendung zu verändern.

Die bestehenden Tabellen können ergänzt werden. Druckausgaben und Formulare können den eigenen Bedürfnissen angepasst werden (ohne Programmierkenntnisse!).

### IV. Betriebssysteme

Microsoft Windows 95/98/NT4/2000/XP/VISTA/ 7

### V. Systemvoraussetzungen

Für die Ausstattung der Systeme sind schnelle Pentium Prozessoren erforderlich. Die Rechner sollten mit mindestens 1024 MB-RAM ausgestattet sein (empfohlen >= 2048 MB-RAM).

Die Anwendung wurde in der Auflösung 1024 \* 768 Pixel erstellt. Die verwendeten Grafikkarten müssen die Auswahl einer entsprechenden Auflösung zulassen.

### VI. Weitere Funktionen

#### Standard

- Fakturierung von DATANORM Artikeln über Katalogdatenbank des *Datanormgetter*
- Serienmail mit Produktkatalogen im PDF-Format
- Vertragswesen (Periodische Rechnungen) mit Verwaltung von Vertragsfristen und Dokumentenmanagement
- Verwaltung Aufgaben / Aktivitäten für Mitarbeiter (CRM-Lösung)
- Vertreterverwaltung und Abrechnungen
- Sammelrechnungen und Sammelaufträge aus Kundenbestellungen
- Zahlungsverkehr mit Finanzplanung von Rechnungen und Gutschriften
- Mahnwesen
- Textbausteine in den Formaten ASCII,RTF und HTML
- Logistikchnittstelle zu Versanddiensten (UPS,DPD)

#### Optional bei Datenanbindung unter Microsoft SQLServer

- Zentrale Verwaltung der Stammdaten
- Anzeige Absatz – und Einkaufszahlen aus anderen Betrieben oder Filialen

© Manfred Reinecke | Melmesfeld29 | 47647 Kerken

**F A X B E S T E L L U N G**

Firma : \_\_\_\_\_  
 Name : \_\_\_\_\_  
 Strasse/Nr. : \_\_\_\_\_  
 PLZ/Ort : \_\_\_\_\_

An  
 Manfred Reinecke  
 Melmesfeld 29  
 D-47647 Kerken  
 Fax 0322 22479025

Hiermit bestelle ich folgende Produkte (bitte die gewünschte Menge angeben):

Anz.	Produkt	Preis €
	Demoversion Faktura2000 (enthält Demoversionen der Produkte Doku2000 und Datenormgetter*)	15 €
	Demoversion Shop2000	10 €
	Demoversion Doku2000	10 €
	Demoversion Kasse2000	10 €
	Demoversion MDE2000	10 €
	Demoversion Abteilungen2000	10 €
	Vollversion Faktura2000 (Lizenz für einen Arbeitsplatz)	799 €
	Vollversion EDI 2000 (Lizenz für einen Arbeitsplatz)	499 €
	Vollversion Kasse2000 (Lizenz für einen Arbeitsplatz)	399 €
	Vollversion Doku2000 (Lizenz für einen Arbeitsplatz)	299 €
	Vollversion ML2000 (Lizenz für einen Arbeitsplatz)	399 €
	Vollversion PDA2000 (Lizenz für einen Arbeitsplatz)	299 €
	Vollversion MDE2000 (Lizenz für einen Arbeitsplatz)	299 €
	Vollversion Shop2000 (Lizenz für einen Arbeitsplatz)	249 €
	Vollversion Abteilungen2000 (Lizenz für einen Arbeitsplatz)	159 €
	Vollversion Franchise2000 (Lizenz für einen Arbeitsplatz)	159 €
	Vollversion EV2000 (Lizenz für einen Arbeitsplatz)	159 €
	Vollversion FIBU2000 (Lizenz für einen Arbeitsplatz)	159 €
	Vollversion Datenormgetter Produkt der Mohr-IT GmbH (Stand 05.07.07)	100 €
	Jede weitere Arbeitsplatzlizenz (unabhängig vom Produkt)	99 €

\*Der Datenormgetter ist mit freundlicher Genehmigung der Firma Mohr-IT GmbH auf der Demo CD enthalten.

Preise zzgl. der gesetzlichen MwSt.

Ort/Datum:

Stempel/Unterschrift:

\_\_\_\_\_